

Mapa do celów projektowych

Układ współrzędnych prostokątnych płaskich 2000trefa 7

Układ wysokościowyPL-EVRF2007-NH

Skala 1 : 500

Województwo: łódzkie
Powiat: radomszczański
Gmina: 101214_2 Żytno
Obręb: 0030 – Żytno
Działka nr: 1595
Ulica: Partyzantów 13

Data opracowania mapy: 01.02.2023 r.
Księga Wieczystych nie badano
Identyfikator zgłoszenia: 00.6640.202.2024
Seksja 7.144.08.10.3.4, 7.144.08.10.4.3
7.144.08.15.1.2

Kolorem różowym oznaczono faktyczne
użytkowanie oraz użyci gruntownie ujawnione
w bazie danych ewidencji gruntów i budynków

Mapę wykonano na podstawie pomiaru
uzupełniającego wykonanego w 2024 roku
przez spółkę cywilną "Geomap"
ul. Warszawska 17, 97-500 Radomsko
tel. (044) 685-00-80

Mapę wykonał geodeta uprawniony:
mgr inż. Marek Osimek, nr upr. 10374

L. ks. rob. 15/2024

Skala orientacji

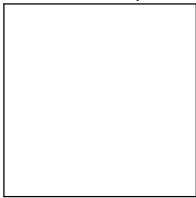

Skala 1 : 50 000

LEGENDA

- Granica opracowania
- 1 Projektowany zbiornik na wodę Ø 8,23m; H=3,81m; V=203m3
- 2 Projektowana studnia głębinowa według odrębnego opracowania i odrębnej procedury
- 3 Projektowane złącze kablowe wraz z układem sterowania pompą głębinową
- 4 Projektowany kabel YKY 5 x 6mm2 zasilający złącze kablowe
- 5 Projektowana rura osłonowa dla kabla YKY Ø75mm
- 6 Projektowana zasuwa DN 100 na rurociągu PEHD Ø 110mm
- 7 Projektowana studnia odwodnieniowa DN 1000mm, H=2,0m
- 8 Projektowana rura osłonowa Ø 160mm dla rury PEHD Ø 110mm
- 9 Projektowana rura PEHD Ø 110mm
- 10 Projektowany rurociąg PEHD Ø 75mm do zasilania instalacji nawadniającej pod osłonami

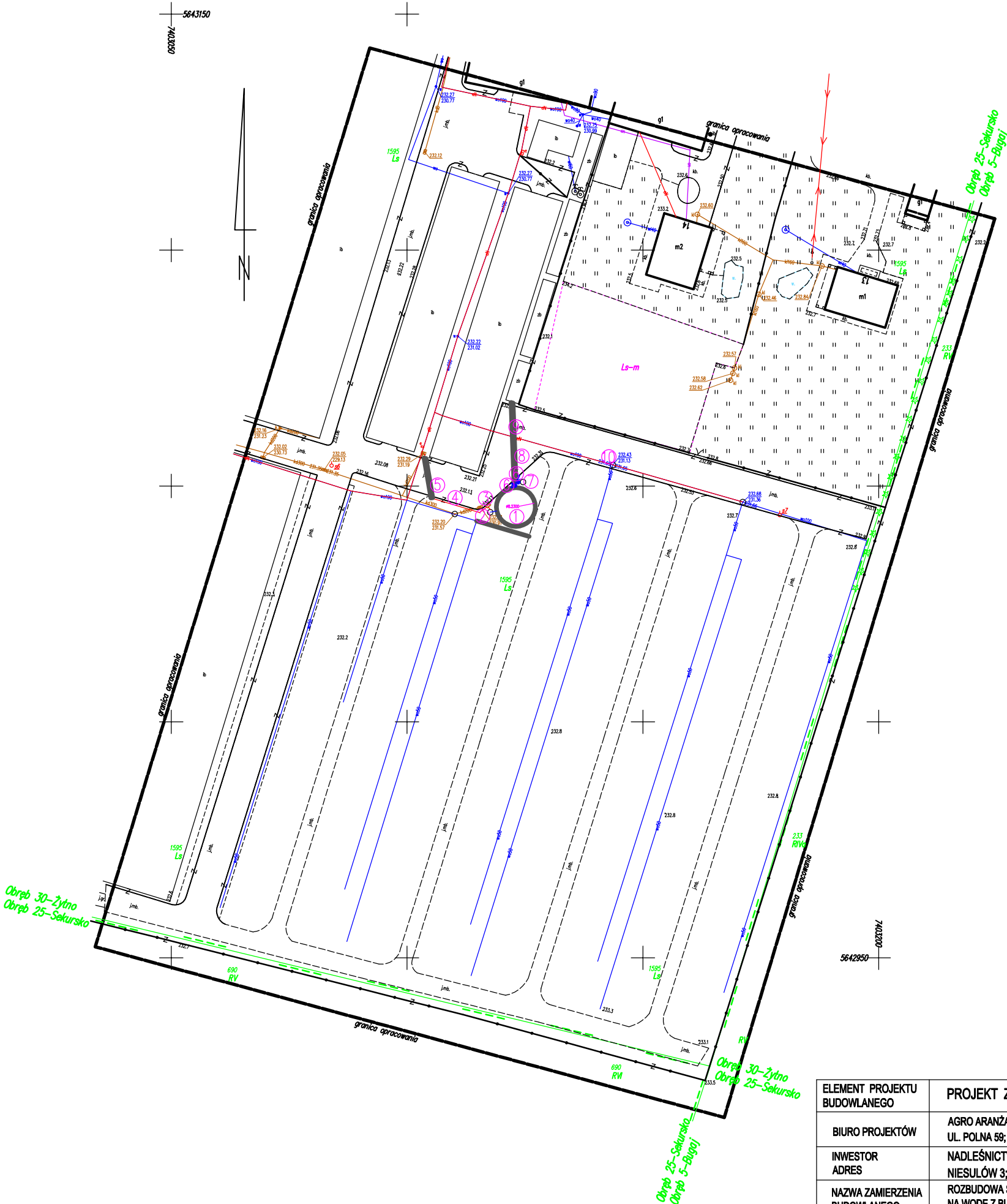

ELEMENT PROJEKTU BUDOWLANEGO		PROJEKT ZAGOSPODAROWANIA TERENU			
BIURO PROJEKTÓW		AGRO ARANŻACJE CENTRUM USŁUG TERENOWYCH UL. POLNA 59; 87-100 TORUŃ			
INWESTOR ADRES		NADLEŚNICTWO GIDLE NIESULÓW 3; 97-540 GIDLE			
NAZWA ZAMIERZENIA BUDOWLANEGO ADRES		ROZBUDOWA SYSTEMU DESZCZOWNIA WRAZ Z MONTAŻEM ZBIORNIKA NA WODĘ Z BLACHY FALISTEJ I DACHEM GALWANIZOWANYM NA TERENIE GOSP. SZKOŁKARSKIEGO SOWIN DZIAŁKA NR 1595; OBRĘB 30 - ŻYTNO			
NAZWA RYSUNKU		PROJEKT TECHNICZNY - BRANŻA ELEKTRYCZNA			
PROJEKTANT	IMIĘ I NAZWISKO	NR UPRAWNIEN SPECJALNOŚĆ	DATA	PODPIS	
OPRACOWAŁ INSTALACJE ELEKTRYCZNE	Przemysław Anusiak		11.03.2024r.		
PROJEKTANT INSTALACJE ELEKTRYCZNE	inż. MICHAŁ WRÓBLEWSKI	POM/0168/WBE/22 INSTALACYJNA	11.03.2024r.		
DATA: Marzec 2024r.		SKALA: 1 : 500	NR RYS.: 1E		